



ALBERT EINSTEIN  
SOCIEDADE BENEFICENTE ISRAELITA BRASILEIRA

**4ª TERMO ADITIVO AO CONTRATO DE LICENÇA DE USO DE SOFTWARE “ESCALA”  
(MA1167-18)**

PRONEW-1704--2021

Pelo presente instrumento, as Partes abaixo designadas:

- (i) **SOCIEDADE BENEFICENTE ISRAELITA BRASILEIRA HOSPITAL ALBERT EINSTEIN**, associação civil de caráter beneficente, social e científico, sem fins lucrativos, inscrita no CNPJ sob nº 60.765.823/0001-30, com sede na Cidade de São Paulo, Estado de São Paulo, na Avenida Albert Einstein, 627/701, Morumbi, neste ato representada nos termos da procuração pública lavrada em 04 de maio de 2021, pelo 14º Tabelião de Notas da Comarca de São Paulo, acostada no livro 5.985, página 369, doravante denominada, simplesmente, **CONTRATADA**; e
- (ii) **ASSOCIAÇÃO BENEFICIENTE DE CAMPO GRANDE**, inscrita no CNPJ nº 03.276.524/0001-06, com sede na cidade de Campo Grande, Estado do Mato Grosso do Sul, na Rua Eduardo Santos Pereira, nº 88, Centro, CEP nº 79002-250, neste ato legalmente representada na forma de seu ato constitutivo, doravante denominada simplesmente **CONTRATANTE** e,

**RESOLVEM**, em comum acordo, firmar **Quarto Termo Aditivo ao Contrato de Licença de Uso de Software “Escala” (MA1167-18)**, celebrado em **10 de julho de 2018** (o “**Contrato**”), cujo objeto é o licenciamento do direito de uso, oneroso e temporário da plataforma online “Escala”, conforme segue:

1. As Partes, resolvem, estender o objeto contratual, incluindo a Proposta Comercial emitida em 29 de outubro de 2021 (Anexo I), e por conta deste Serviço, a **CONTRATANTE** pagará a **CONTRATADA** o valor mensal de **R\$ 2.800,00 (dois mil e oitocentos reais)**. Por conta desta nova contratação, fica prorrogada a vigência contratual por 12 (doze) meses, contados de 01 de novembro de 2021.

2. Nada mais havendo a se alterar, as Partes ratificam o **Contrato**, o qual continua a vigorar normalmente, com os direitos, obrigações, cláusulas e anexos, que não tenham sido expressamente alterados.

**Assinatura Eletrônica:** E, para que produza os devidos efeitos legais e de direito, as Partes, as Testemunhas, e, se o caso, seus assessores legais, de comum acordo, firmam o presente instrumento com uso de assinatura eletrônica, por meio da plataforma **DocuSign**, declarando, desde já, (i) admitir e concordar, para todos os fins e efeitos de direito, com a assinatura eletrônica, ainda que, conforme autoriza o § 2º, da MP nº 2.200-2/2001, não sejam usados certificados emitidos pela ICP-Brasil; e (ii) reconhecer a autoria, validade, eficácia, integridade e autenticidade deste instrumento, uma vez que ele esteja completamente assinado eletronicamente, na forma aqui prevista.

Rodrigo Demarch  
Diretor Executivo de Inovação

SOCIEDADE BENEFICIENTE ISRAELITA BRASILEIRA  
HOSPITAL ALBERT EINSTEIN

São Paulo, 03 de março de 2022.

Gustavo G. Taboas  
Diretor Executivo  
Suprimentos e Logística

Heitor Rodrigues  
Presidente - ABCG

ASSOCIAÇÃO BENEFICIENTE DE CAMPO GRANDE

Nelson Lyrio  
Diretor de Finanças  
ABCB - Santa Casa

TESTEMUNHAS:

Vitor Augusto de Lima  
Téc. Administrativo  
1) Diretoria Jurídica  
Nome:  
CPF: 46261140837

Denise Pinheiro Lobato  
Gerente de Operações e  
Gestão de Compras e  
Nome:  
CPF:

Tatiana Caltabiano da Silva  
OAB/SP 295.464  
Diretoria Jurídica

Denise Pinheiro Lobato  
Gerente de Operações e  
Gestão de Compras e  
Nome:  
CPF:







ALBERT EINSTEIN  
SOCIEDADE BENEFICENTE ISRAELITA BRASILEIRA

ANEXO I – PROPOSTA COMERCIAL

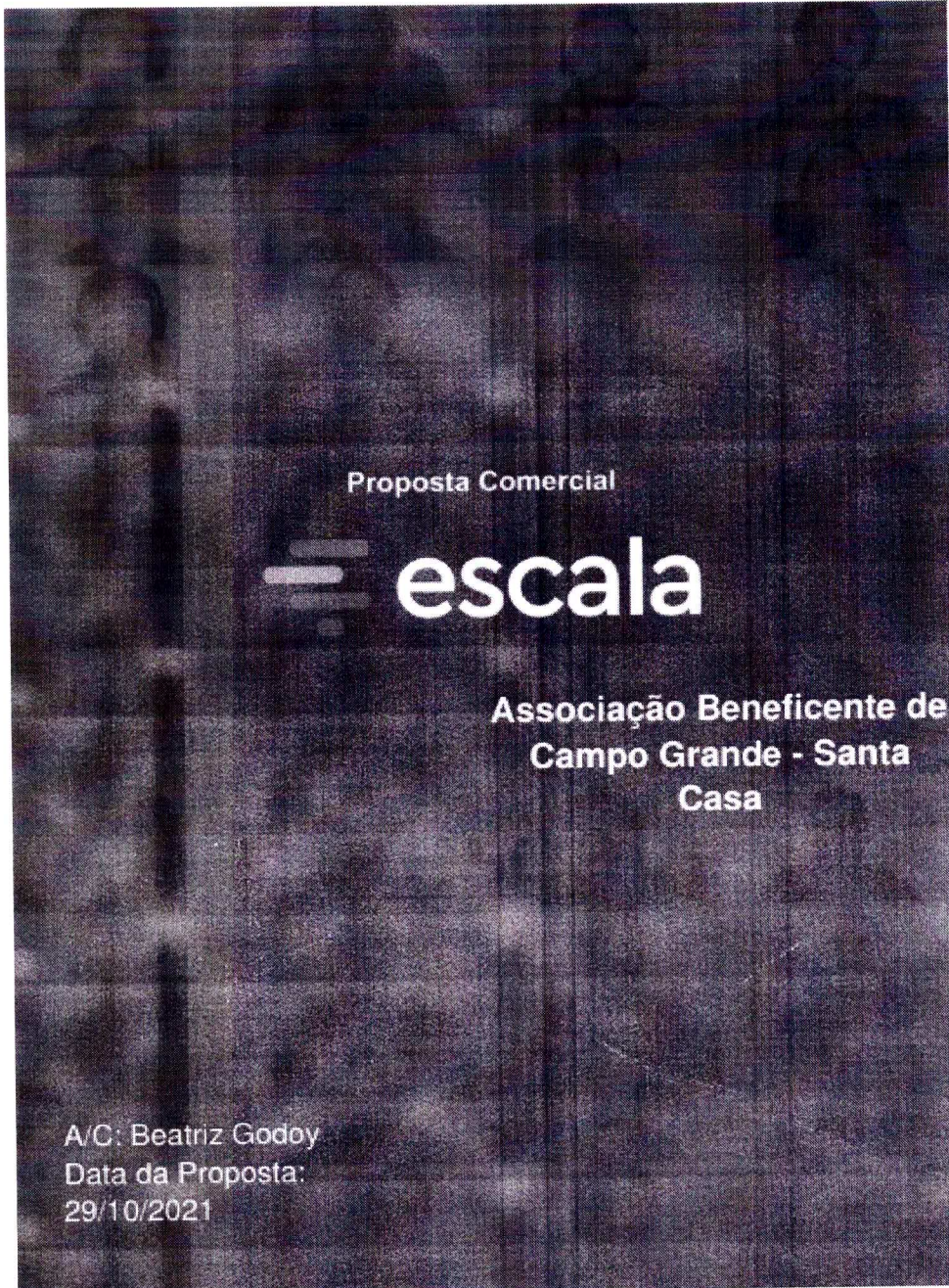





ALBERT EINSTEIN  
SOCIEDADE BENEFICENTE ISRAELITA BRASILEIRA

QUEM SOMOS

Nós somos uma solução de workforce management que possibilita a gestão de escalas de trabalho, plantões e turnos.

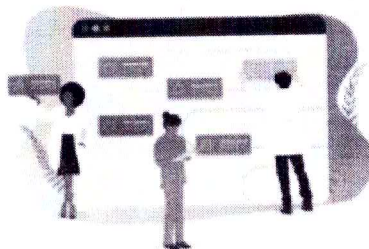

Nascemos no ano de 2016 no Laboratório de Inovação do Hospital Israelita Albert Einstein com o objetivo de trazer transparência às gestões e agilidade na elaboração de escalas do hospital. Hoje, já estamos presentes em mais de 200 empresas dos mais diversos setores e regiões brasileiras.



CONHEÇA QUEM JÁ UTILIZA O ESCALA

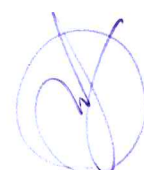
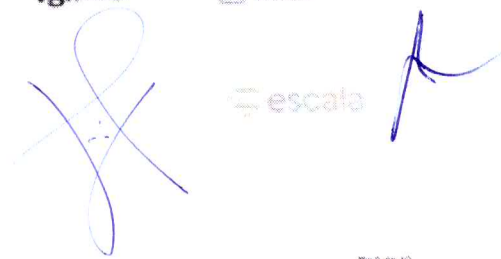



## NOSSO PROPÓSITO

**Nosso propósito é otimizar a gestão do trabalho para que todos tenham tempo e recursos para o que mais importa.**

Se você reconheceu a imagem ao lado, pode já ter vivenciado problemas na gestão de escalas como:

- Tempo excessivo gasto na gestão de planilhas e modelos não automatizados de gestão;
- Dados descentralizados e desatualizados com uso de mais de uma ferramenta;
- Dificuldade na visualização simultânea de múltiplas escalas;
- WhatsApp para resolver trocas e folgas sem gerar registros.

E tudo isso gera custos em horas trabalhadas e, em alguns casos, até mesmo passivos trabalhistas para a empresa.

Beatriz

Rapaziada: chegou aquela hora do mês de dar aquela força para quem só traz alegria!  
Preciso trocar sextas diurno 7, 21 e 28. Preferência pela sexta noite, sábado noite ou sábado dia.

Yzadora

Qual sábado?

Yzadora

Sim  
Quinta noite

Gustavo

Vc poderia trocar por sábado noite?

Gustavo

25 - esse agora

Eduardo

Eu posso fazer sábado noite desde q alguém faça meu diurno... Quinta noite não consigo pois estou diurno

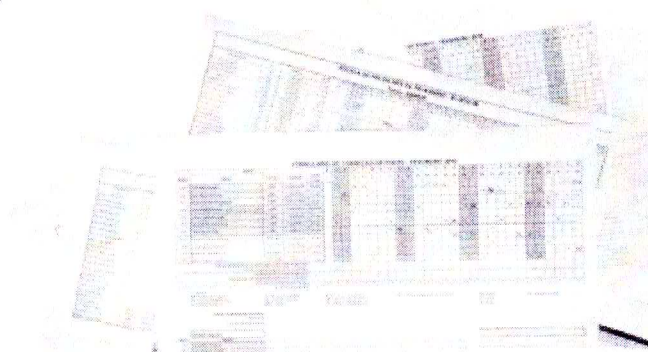



NOSSAS SOLUÇÕES

## Escala de turnos flexíveis e de plantonistas

O Escala Plantões é uma plataforma completa para planejamento e gestão de escalas de turnos flexíveis e plantões médicos.

- Escala na palma da mão;
- Acesse relatórios automatizados;
- Substitua profissionais e aprove trocas direto pelo celular;
- E muito mais.



escalaplantões

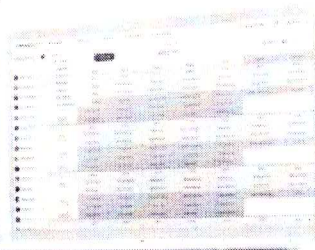

## Escala de jornadas de trabalho CLT

escalajornadas

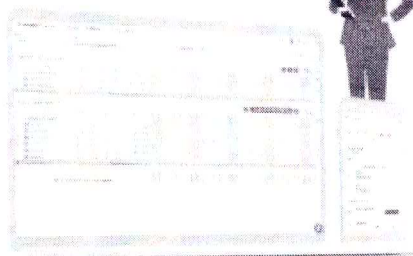

O Escala Jornadas é uma plataforma completa para planejamento e gestão de escalas de jornadas de trabalho de multiprofissionais da CLT (12x36, 6x1, 5x2, 4x2, etc).

- Escala automática inteligente;
- Mantenha-se alinhado às Leis Trabalhistas;
- Resolva conflitos de preferência de forma justa;
- E muito mais.

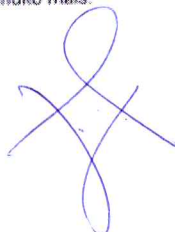

escala





O QUE PODEMOS RESOLVER EM SUA EMPRESA

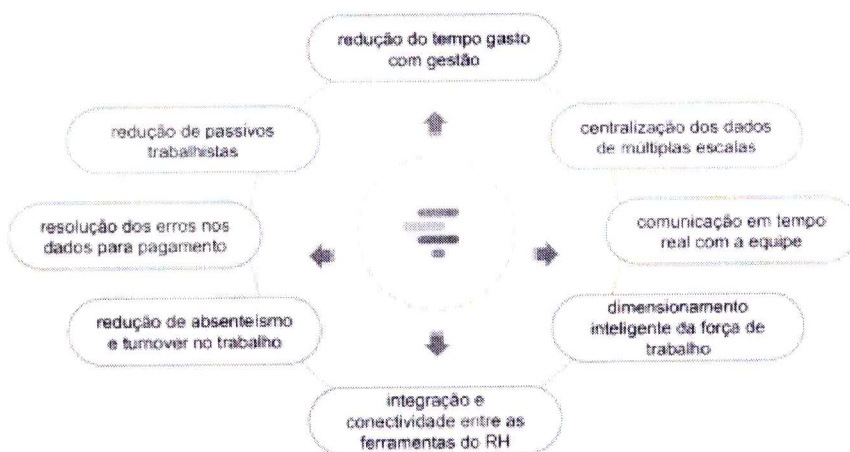

O ESCALA GERA VALOR PARA TODOS

GESTORES DE ESCALA

Os gestores passam a ter facilidade ao planejar, publicar e gerenciar as escalas com uma interface fácil e acessando um tempo real.

PROFISSIONAIS DA PONTA

A equipe ponta a ter acesso à escala onde estiver com os apps mobile, facilitando comunicação e reduzindo erros de escalas desatualizadas e absenteísmo.

ALTA GESTÃO

Com diversos dashboards gerenciais, é possível analisar desempenho das pessoas, otimizar e dimensionamento de força de trabalho e controlar KPIs financeiros.

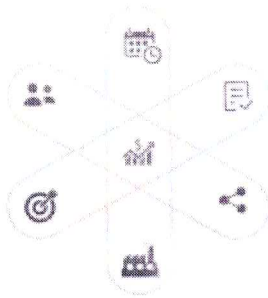

TODA A EMPRESA

A empresa passa a viver a transformação digital também na gestão de escalas, modernizando processos.

GESTORES DE RH

O RH passa a ter uma ferramenta alinhada às regras de compliance da empresa e à legislação trabalhista, reduzindo assim o risco de passivos na operação.

GESTORES DE TI

Através de nossa APIs ou conectores personalizados a plataforma pode ser integrada a outros sistemas, centralizando os dados e mantendo-os sincronizados.

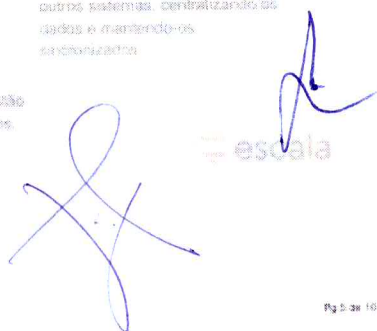





COMO TRABALHAREMOS COM A SUA EMPRESA

**Plataforma SaaS na nuvem Amazon WS**

Acesso 24x7 à plataforma (web/móvel) para organizadores de escala, ex-alunos e o corpo de funcionários da empresa.

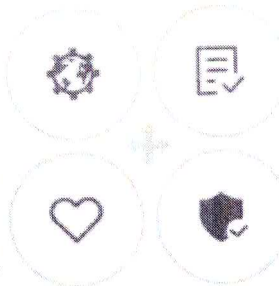

**Customer Success durante toda a jornada**

Sua empresa contará com o time de Customer Success para a resolução de dúvidas, bugs e treinamentos de reciclagem ao longo de todo o uso.

**Onboarding Guiado na implementação**

Todo o processo de implementação é guiado pelo time de onboarding auxiliando na configuração inicial da plataforma e melhores práticas.

**Segurança e conectividade via API**

O Escala é preparado para conectividade entre sistemas (APIs ou conectores), criptografia de dados e já está adequada à LGPD.

CRONOGRAMA SUGERIDO DE IMPLEMENTAÇÃO



Etapa	Descrição da Etapa	Ações do time Escala	Prazo
01. Reunião de Kick-off	A partir do "De acordo", em conjunto aos pontos focais do cliente, é realizada a reunião de kick-off, onde damos o pontapé inicial do projeto.	- Definição da equipe de Customer Success responsável pelo atendimento. - Criação do cronograma de implementação do projeto.	2 dias úteis
02. Criação do ambiente da empresa na plataforma	Para a ambientação, o ponto focal deve nos enviar: - Relação de usuários a serem cadastrados nos sistemas; - Modelos das escalas atuais.	- Importação dos usuários e modelos de escala de trabalho para o sistema; - Criação de ambiente para o cliente no sistema Escala.	3 dias úteis
03. Treinamento do sistema	Cliente seleciona os usuários para serem treinados para a administração do sistema e nos informa a agenda disponível para o treinamento (de 1 a 2 horas).	- Agendamento da reunião com os usuários; - Após o treinamento, time envia todo o material de suporte e comunicação para instrução de uso de gestores e equipe.	3 dias úteis
04. Plantão de Dúvidas	Cliente segue com um canal aberto para as eventuais dúvidas surgidas após o treinamento. Estaremos de sobreaviso, afinal o início do uso é uma fase fundamental para o sucesso da operação.	- Time Escala se mantém em plantão ativo e receptivo através de nossos canais de suporte, auxiliando o cliente em qualquer dúvida do início da operação.	3 dias úteis
05. Go Live	Passada as 4 etapas de Implantação, é dada como finalizada e é iniciado o uso regular do sistema.	- Time Escala notifica ao cliente da finalização da implantação da plataforma.	1 dia útil

escala





ALBERT EINSTEIN  
SOCIEDADE BENEFICENTE ISRAELITA BRASILEIRA

## VALORES

Nossa precificação é transparente e se adequa ao tamanho do seu negócio.

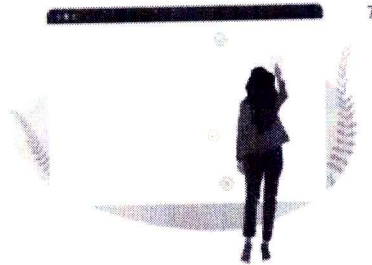

Basta formar o seu pacote de licenças informando a quantidade de usuários, os módulos necessários e o formato de integração. Sem letras miúdas!

PRODUTO	PACOTE DE LICENÇAS	VALOR MENSAL
Escala Plantões	Até 800	R\$ 2.800,00
<b>VALOR TOTAL MENSAL</b>		<b>R\$ 2.800,00</b>

## CONDIÇÕES GERAIS DA PROPOSTA

### VALIDADE DA PROPOSTA

Os termos e preços da presente proposta são válidos por até 7 (sete) dias corridos. Expirado este período, os termos deste documento ficarão sujeitos à revisão.

### VIGÊNCIA DO CONTRATO

O contrato terá vigência de 12 (doze) meses, iniciando-se na data de assinatura, e será automaticamente prorrogado por iguais períodos de forma contínua e sucessiva.

### FATURAMENTO E PAGAMENTO

O faturamento será iniciado imediatamente após a assinatura do contrato, e o pagamento da assinatura mensal (pré-paga) será realizada através de boleto com vencimento para até 5 dias úteis após o aceite. O valor mensal é referente ao total de licenças que forma o pacote e que fica imediatamente à disposição do contratante.

### IMPOSTOS E TAXAS

Os valores devidos pela contraprestação de serviços, expressos em reais, já incluem todos os impostos, taxas, direitos e outros encargos federais, estaduais e municipais.

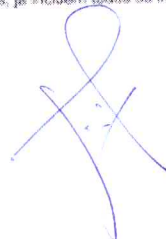
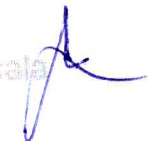
  escala







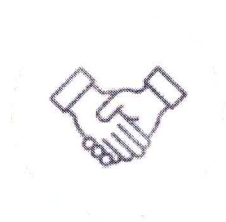

## Próximos passos

1. Aceite proposta online clicando em "Assinar".
2. Envie-nos os dados para faturamento e confecção de contrato:
  - a. Cartão CNPJ, Estatuto Social com a última Ata ou Contrato Social com a última alteração.
  - b. Nosso contrato é digital e para a assinatura precisamos:
    - i. Nome do Representante Legal | CPF | e-mail para envio.
    - ii. Nome completo de uma testemunha | CPF | e-mail para envio.
    - iii. Nome do advogado (jurídico (caso tenha) | CPF | e-mail para envio.
3. Assine o contrato digital de prestação de serviços.
4. Com isso, o pacote de licenças contratados é liberado e a nossa equipe de Customer Success irá iniciar o processo de implementação do Escala em sua empresa.

Escala





ALBERT EINSTEIN  
SOCIEDADE BENEFICENTE ISRAELITA BRASILEIRA

**escala**

Lais Martini  
lais.martini@escala-app.com  
+5511954061007

Doc:Sales ID: 045183e0-7430-4f18-ae01-7b7e61d02b5

Pg 9 de 10





ALBERT EINSTEIN  
SOCIEDADE BENEFICENTE ISRAELITA BRASILEIRA

## Página de Assinaturas

---



Número do documento: ESC-001513

Código do documento: 045183e0-7430-4f10-ad01-7fe7e61dcdb8

Link do documento no cofre DocSales: <https://web.docsales.com/approval/045183e0-7430-4f10-ad01-7fe7e61dcdb8>

## Signatários

---

Signatário: Beatriz Godoy

Documento Assinado em: 29/10/2021 às 15:23.

Função: Assinado como parte

E-mail: [beatriz.godoy@santacasacg.org.br](mailto:beatriz.godoy@santacasacg.org.br)

CPF: 456.659.401-78

IP do Usuário: 201.88.3.236

